

お子様一人ひとりに合わせた活動を行い  
生活の自立を目指します。

保育園  
幼稚園  
併用可



利用料  
無償化  
対応



児童デイサービス芳泉は、津島市神守町にある未就学児専門の療育施設です。保護者と離れ、10人程度の小集団で他児との関りを通じ、活動の中から、身の回りのことが自立できるよう支援します。また、皆様に寄り添いながら一緒に子育てをさせていただきます。

送迎あり



子ども達やご家族様が、  
笑顔で子育てが、  
できるようお手伝いを  
させていただきます。

見学・  
無料体験  
随時開催中!

臨床心理士による無料相談会も実施しています(要予約)

\*ご利用の際、受給者証が必要となります。

詳しくはお問い合わせください

0567-25-6111

受付時間 9:00~18:00



未就学児専門  
児童デイサービス芳泉  
児童発達支援

プライバシー  
配慮  
※送迎場所指定可

本社：株式会社 HOUSEN  
愛知県名古屋市長区瑞穂区大喜町4丁目17-7 ☎052-851-5115

お子様のこんな行動で**お困りになったこと**はありませんか？

- じっとしているのが苦手…
- 言葉より先に手が出てしまう…
- 一人で遊んでいることが多い…
- なかなか言葉が出ない…
- 集団の中で座ってられない…

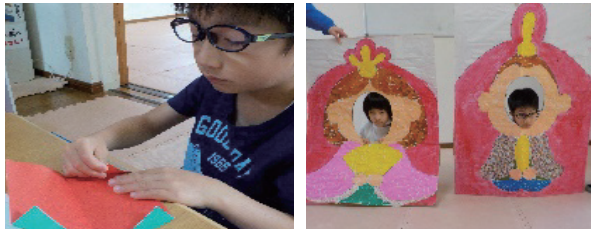

- 一つのことへのこだわりが強い…
- 視線が合わない…
- 話を最後まで聞けない…
- 兄弟や友達とトラブルが多い…

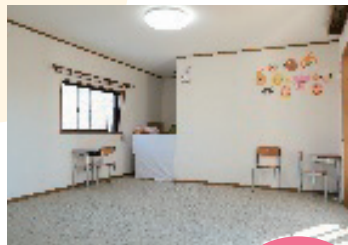
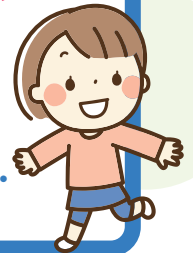

施設長よりメッセージ



**小泉 順子**  
(こいずみ じゅんこ)

生活に根差した活動を行いながら、  
ご家族と共にお子様の成長を  
喜び合えると幸いです。  
お気軽にお問い合わせくださいね。

営業日	平日、および土曜・祝日(年末年始除く)
営業時間	9時～18時
お子様の通所可能時間	10時～16時
送迎エリア	津島市、あま市、愛西市、他近隣市町村
アクセス	名鉄バス「神守ノリタケ前」「東神守」徒歩5分 (無料駐車場あり)

**送迎  
OK**

お問い合わせ相談窓口

未就学児専門  
**児童デイサービス芳泉**  
児童発達支援

〒496-0005 愛知県津島市神守町字中田面 57-1

**0567-25-6111**

(不在時はこちらから折り返します)

受付時間 9:00 ~ 18:00 担当：小泉順子

info@housen2011.com



instagram

housen.nagoya.mizuhoku

検索



blog

ハウセン 津島

検索

http://www.housen2011.com

